WOHNANLAGE PIERBACH
DORFSTRASSE 18

PROJEKTINFO

www.ooewohnbau.at

TOP8
Miete
Dorfstraße 18
4282 Pierbach

OÖWOHNBAU

PROJEKTINFO

Objektbeschreibung

Die in unmittelbarer Nähe zum Gemeindeamt gelegene Wohnanlage wurde in den Jahren 1998/1999 erbaut und verfügt über insgesamt 9 Wohnungen, verteilt auf 3 Stockwerke. Im Kellergeschoß befinden sich Garagen, der Trockenraum sowie die zu den Wohnungen zugeordneten Kellerabteile. Die restlichen Parkplätze sind hinter dem Haus situiert. Rund um das Haus ist eine kleine Grünfläche angelegt. Die Gemeinde Pierbach liegt im Mühlviertler Kernland und bietet im Sommer wie im Winter ein breites Aktivitätsprogramm.

Lageplan

DACHGESCHOSS

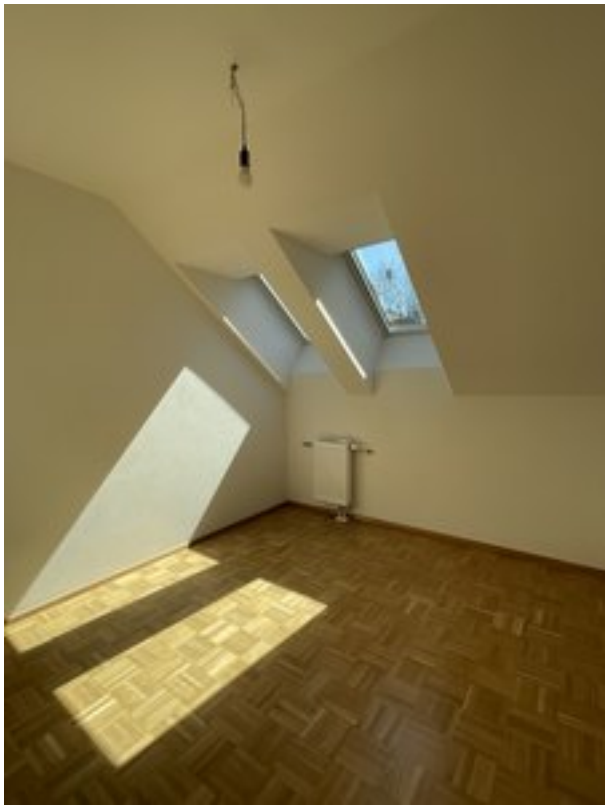

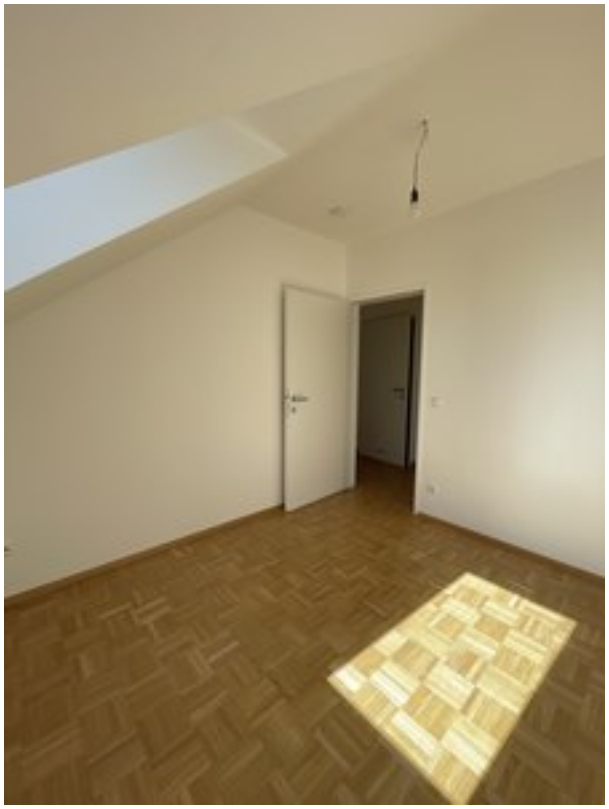

PROJEKTINFO

Top Informationen

Status	Bestand
Verfügbar ab	
Finanzierung	ET förderbar
Rechtsform	Miete
Wohnfläche	73,23 m²
Zimmer	3
Freiflächen	5,20 m² (Loggia)
Engergiekennzahl (HWB)	66 kWh/m²a
f_{GEE}	-
Garten (inkl. Vorplatz bei DH)	-
Parkplatz	1 (Freistellplatz)
Anzahlung/Kaufpreis	EUR 1.829,46
Miete (inkl. BK)	EUR 656,38

Tanja Karl
+43 732 700868 – 302
bestandsvermietung@ooewohnbau.at